

Garasje Fasade Sør
1 : 200

Garasje Fasade Øst
1 : 200

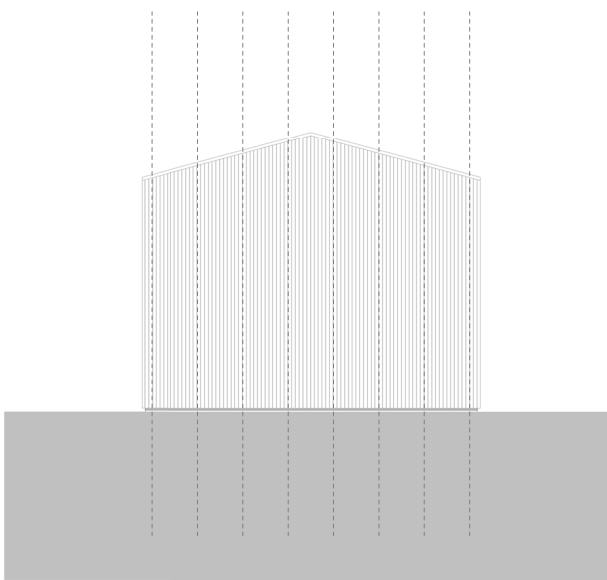
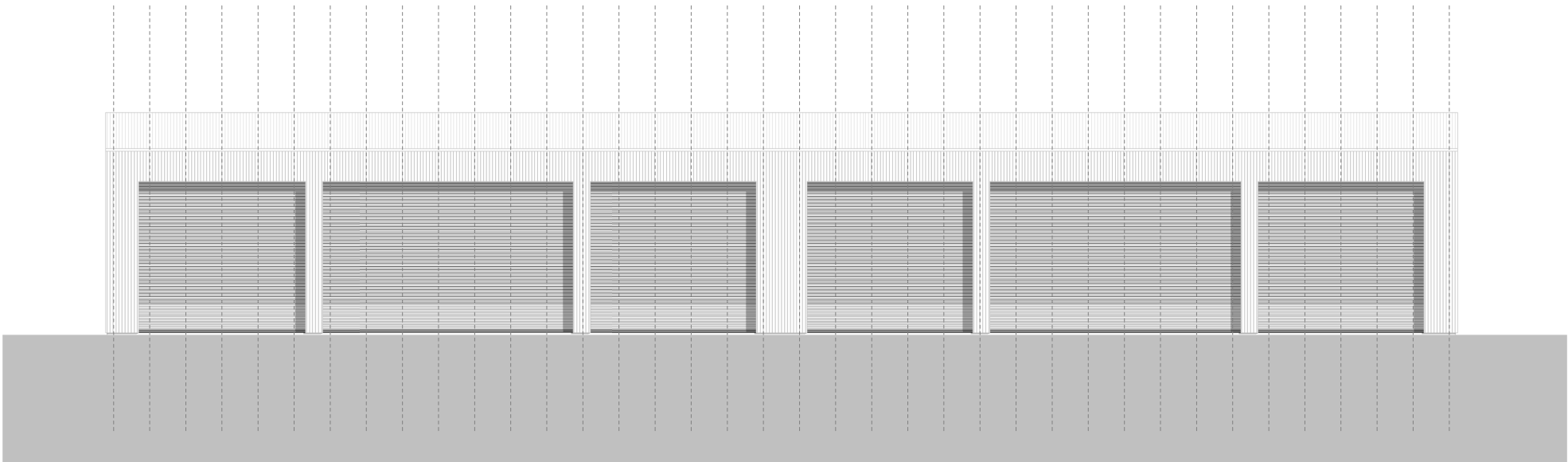

Garasje Fasade Nord
1 : 200

Garasje Fasade Vest
1 : 200

REV	DATO	ENDRING							TEGN	KONTR.	
SKISSE-PROSJEKT	FOR-PROSJEKT	SØKNAD	ANBUOS-TEGNING	ARBEIDS-TEGNING	SOM BYGGET	RAM arkitektur as Elvegata 19 2609 Lillehammer www.ram-arkitektur.no		RAM ARKITEKTUR			
MÅL: 1:200	FORMAT: A3	DATO: 26.03.2025	TEGN.: HH	KONTR.: -	GODKJ.: -						
TILTAKSHAVER:						Øyer kommune					
PROSJEKT:						TEGNINGSNUMMER:				REVISJON:	
25006						25006-A503					
TEGNING:						FASADER GARASJE					
						C:\Users\Håvard\Documents\25006 Driftsstasjon Øyer_havardhagen.rvt					